

PLANTA BAIXA - BASE DA CAIXA D'ÁGUA
Escala 1:10

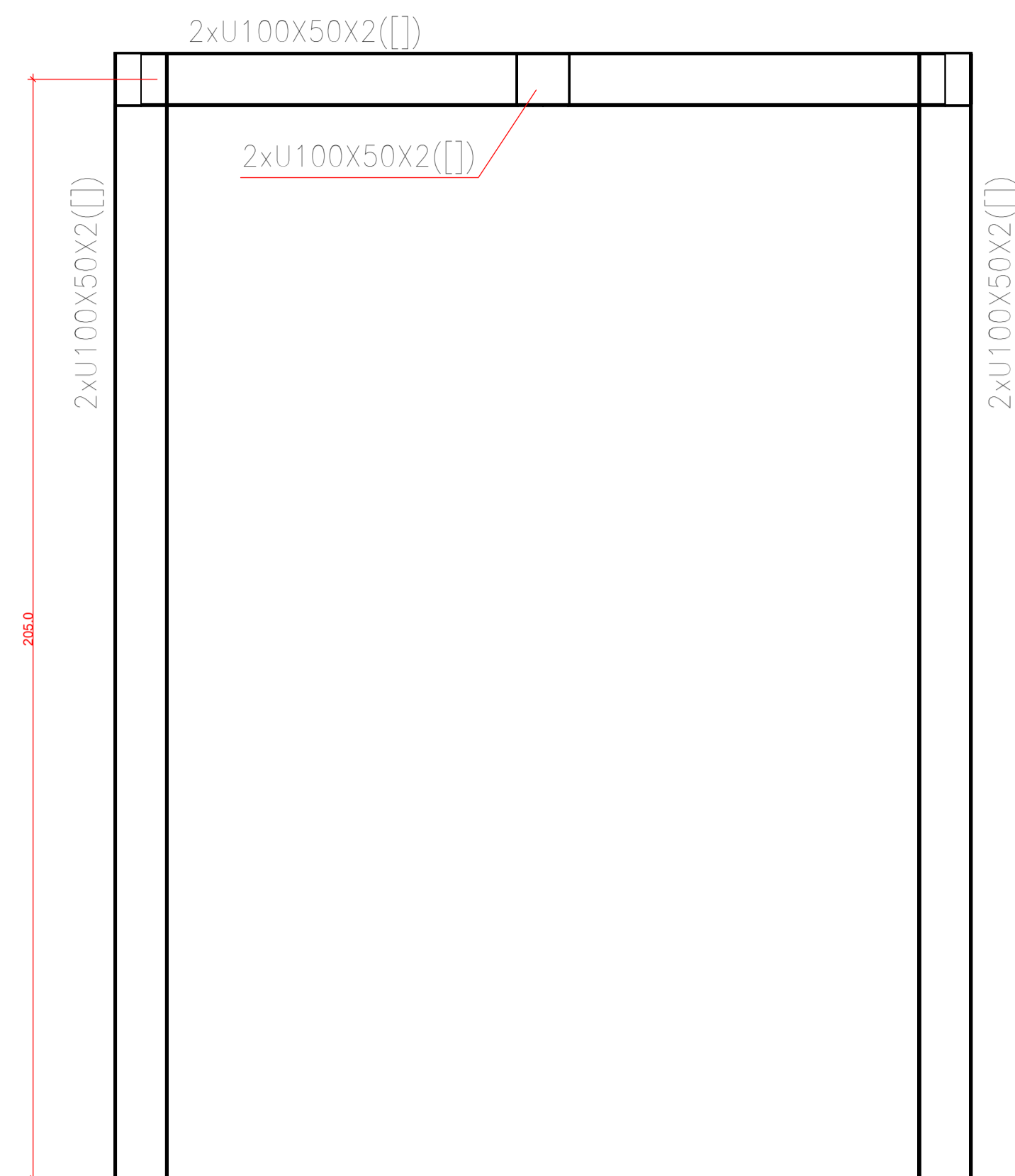

VISÃO LATERAL - BASE DA CAIXA D'ÁGUA
Escala 1:10

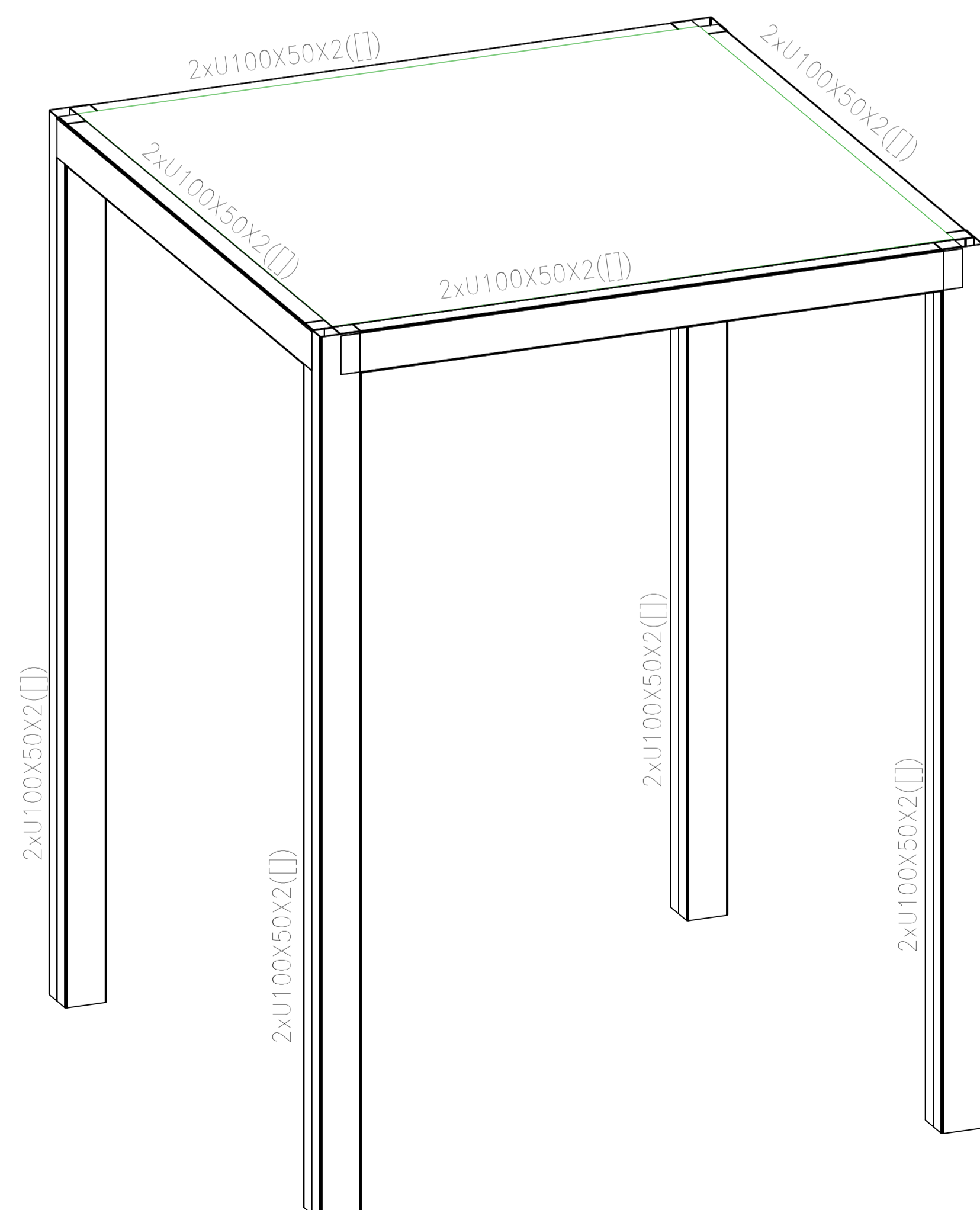

PLANTA BAIXA - BASE DA CAIXA D'ÁGUA
Escala 1:10

ITEM	Especif.	Quant	U.M.	MATERIAL	Peso Unit	Peso Total
CH-01	CH200x200 #6.3	4	PCS	A36	1.98	7.92
CHU-01	Chumbador mecânico - 1/2"	16	PCS			
					PESO TOTAL: 7.92 kg	

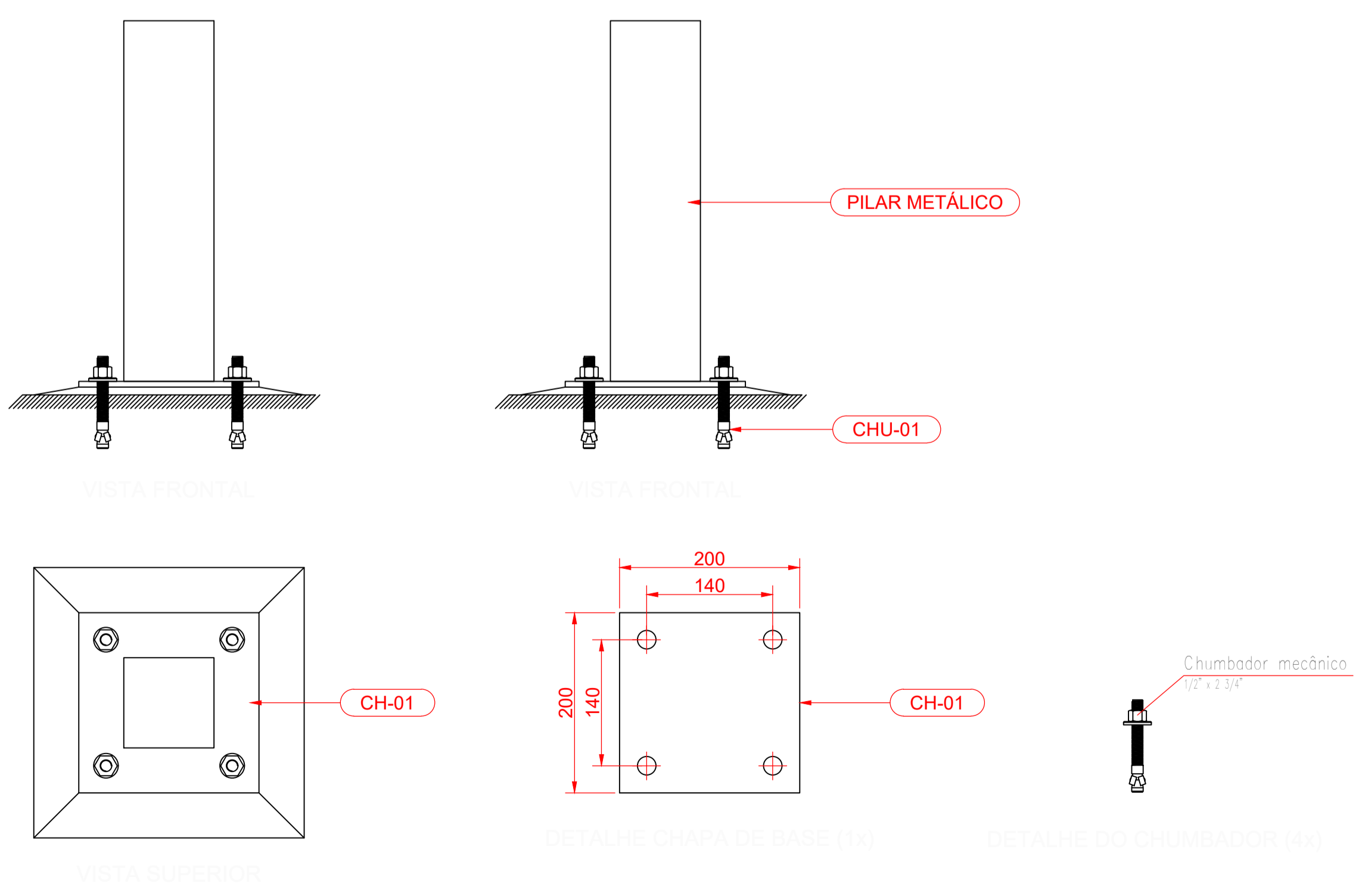

DET. PLACAS DE BASE
Escala 1:5

- NOTAS:**
- A ESTRUTURA METÁLICA DE FECHAMENTO SERÁ EM AÇO A36 OU SAE 1020;
 - LIGAÇÕES SOLDADAS COM ELETRODO E70;
 - PARAFUSOS ESTRUTURAIS EM AÇO A307;
 - AS MEDIDAS DEVEM SER VALIDADAS IN LOCO;
 - DIVERGÊNCIAS INERENTES À EXECUÇÃO DEVEM SER COMUNICADAS AO PROJETISTA.

ORGÃOS PÚBLICOS

PROJETO ESTRUTURAL - BASE METÁLICA

TIPO DE EMPREENDIMENTO	DATA
PÚBLICO	JUN/2026
CONTEÚDO	PRANCHA
BASE PARA CAIXA D'ÁGUA	01/01

PREFEITURA DO MUNICÍPIO DE MERCEDES
DEPARTAMENTO DE ENGENHARIA
RUA DR. OSVALDO CRUZ, 555 CEP 85998-000 MERCEDES-PR FONE: (45) 3256-8045

PROJETO:	ENG. CIVIL CRISTIAN COMIN CREA: PR-2145677/D
EXECUÇÃO:	
PROPRIETÁRIO:	MUNICÍPIO DE MERCEDES CNPJ: 95.719.373/0001-23

OBRA: FECHAMENTO DE BARRAÇÃO PRÉ-MOLDADO
LOCAL: AV. DR. MÁRIO TOTTA / LOTE Nº 18 / QUADRA Nº 03 / LOT. ZANCANELLA / MERCEDES - PR
PROPRIETÁRIO: MUNICÍPIO DE MERCEDES